



POUR RÉGLER MON LOYER, J'OPTE POUR LE PRÉLÈVEMENT AUTOMATIQUE DÈS À PRÉSENT

GRATUIT

Aucun frais n'est facturé pour ce service, plus de timbre ni d'enveloppe !

SIMPLE

Votre Agence s'occupe de tout, il suffit de vous présenter avec un RIB* !

PRATIQUE

Plus de déplacement ou d'envois postaux pour payer le loyer !

Contactez dès à présent votre Agence qui répondra à toutes les questions que vous pouvez avoir sur le prélèvement automatique et vous expliquera comment le mettre en œuvre.

* Relevé d'identité Bancaire

Mention C.N.I.L. :
Les informations contenues dans le présent mandat, qui doit être complété, sont destinées à n'être utilisées par le créancier que pour la gestion de sa relation avec son client. Elles pourront donner lieu à l'exercice, par ce dernier, de ses droits d'oppositions, d'accès et de rectification tels que prévus aux articles 38 et suivants de la loi n° 78-17 du 6 janvier 1978 modifiée relative à l'informatique, aux fichiers et aux libertés.

VOS INFOS UTILES

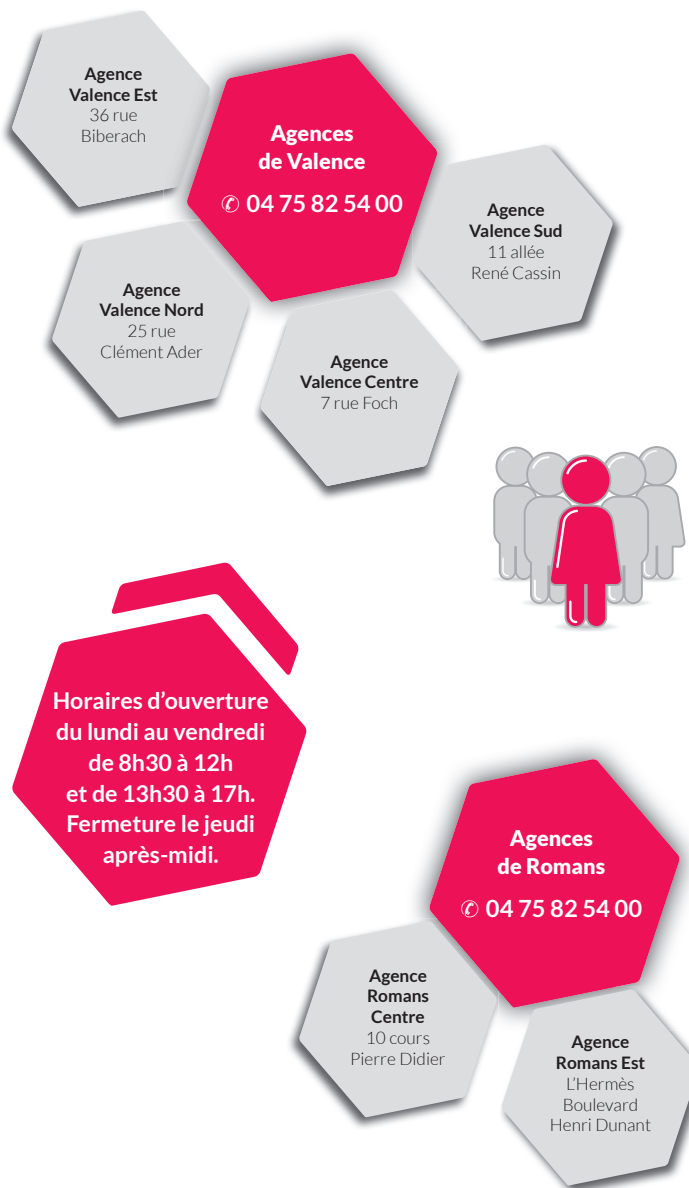

Retrouvez les différents moyens de paiement à votre disposition et optez dès à présent pour le **PRÉLÈVEMENT AUTOMATIQUE !**

www.valenceromanshabitat.fr



VOS MOYENS DE PAIEMENT

PRÉLÈVEMENT AUTOMATIQUE

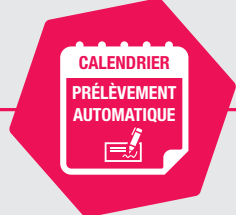

- Remplissez un formulaire de prélèvement automatique.
- Choisissez votre date de prélèvement en fonction des dates proposées (le 5, le 10 ou le 15).
- Adressez votre formulaire dûment rempli et signé accompagné d'un RIB* par courrier ou déposez-le à votre Agence de proximité.

C'est vous qui fixez la date de prélèvement en fonction des dates proposées.

CARTE BANCAIRE



- Chaque Agence de proximité est équipée d'un terminal de paiement pour les cartes bancaires.

N'oubliez pas votre dernier avis d'échéance !

VIREMENT



- Rendez-vous dans votre banque muni de votre dernier avis d'échéance où figure vos références locataires et notre RIB*.

CHÈQUE



- Établissez votre chèque à l'ordre de **Valence Romans Habitat**.
- Indiquez vos références locataires (N° de dossier locataire) au dos du chèque.
- Détachez le coupon de votre avis d'échéance.
- Envoyez votre chèque et le coupon par courrier en affranchissant au tarif normal ou déposez-le directement dans votre Agence de proximité.

Votre numéro de dossier est indispensable pour le traitement de votre paiement.

PAIEMENT EN LIGNE

Nouveau Service



- Connectez-vous sur le site internet de **Valence Romans Habitat** : www.valenceromanshabitat.fr

En partenariat avec la Caisse d'Epargne



**Une question, un doute
sur le paiement de votre loyer ?
N'hésitez pas à contacter votre Agence !**

MANDAT DE PRÉLÈVEMENT SEPA

Référence unique de mandat : (à remplir par Valence Romans Habitat)

En signant ce formulaire de mandat, vous autorisez Valence Romans Habitat à envoyer des instructions à votre banque pour débitier votre compte, et votre banque à débitier votre compte conformément aux instructions de Valence Romans Habitat. Vous bénéficiez du droit d'être remboursé par votre banque selon les conditions décrites dans la convention que vous passez avec elle. Une demande de remboursement doit être présentée dans les 8 semaines suivant la date de débit de votre compte. Vos droits concernant le présent mandat sont expliqués dans un document que vous pouvez obtenir auprès de votre banque. L'information du prélèvement automatique vous sera communiquée sur votre avis d'échéance mensuel, au moins trois jours avant le prélèvement sur votre compte.

N° ICS
FR52ZZZZ135747

Nom, Prénom et adresse du débiteur

M., Mme, Melle :

Adresse :

Code postal : Localité :

N° de contrat : N° de module :

Nom et adresse du créancier
Valence Romans Habitat
 3 rue Rossini
 CS 40736
 26007 VALENCE CEDEX

Date :

Signature :

iBan (numéro d'identification international du compte bancaire)

<input type="text"/>	<input type="text"/>	<input type="text"/>	<input type="text"/>	<input type="text"/>	<input type="text"/>	<input type="text"/>	<input type="text"/>	<input type="text"/>	<input type="text"/>	<input type="text"/>	<input type="text"/>	<input type="text"/>	<input type="text"/>	<input type="text"/>	<input type="text"/>	<input type="text"/>	<input type="text"/>	<input type="text"/>	<input type="text"/>
----------------------	----------------------	----------------------	----------------------	----------------------	----------------------	----------------------	----------------------	----------------------	----------------------	----------------------	----------------------	----------------------	----------------------	----------------------	----------------------	----------------------	----------------------	----------------------	----------------------

BIC (Code International d'identification de votre banque)

Date choisie du prélèvement : au 5 au 10 au 15 Paiement récurrent / répétitif

Ce Mandat de Prélèvement SEPA doit parvenir à Valence Romans Habitat, dûment rempli et signé, accompagné d'un RIB (Relevé d'Identité Bancaire), avant le 20 du mois, pour prendre effet le 5, le 10 ou le 15 du mois suivant.

* Relevé d'Identité Bancaire